

2015

Marzo

CURRICULUM VITAE

DOTT. ING. FRANCESCO SANZO

SERVIZI DI CONSULENZA ED INGEGNERIA :

- *Progettazione strutturale*
- *Coordinamento alla progettazione ed esecuzione della sicurezza*
- *Professionista antincendio*
- *Gestione di Commesse*

Data ultima emissione 15/05/2010



Ing. Francesco SANZO

nome e cognome :	Francesco Sanzo
Istruzione:	In data 1995/96 Diploma di maturità scientifica presso l'istituto Sacro Cuore di Firenze con la votazione di 52/60. In data 16/09/2004 Laurea in Ingegneria Civile indirizzo Strutture con la votazione di 105/110 con la tesi intitolata: "Adeguamento sismico della biblioteca comunale di Scandicci " (edificio in muratura) relatori: Prof. Ing. Andrea Vignoli, Dott. Ing. Luciano Galano.
titolo di studio :	Ingegnere civile con indirizzo strutture
Albo professionale :	iscritto all'Albo Professionale degli Ingegneri della Provincia di Firenze al n.5230
Abilitazioni :	Professionista antincendio: iscritto all'albo nazionale dei Professionisti antincendio con n. PO00760I00165 Sicurezza: Attestato di partecipazione al corso per coordinatore per la progettazione e coordinatore per l'esecuzione dei lavori (art. 10 D.Lgs. 494/96) n. 464 registro attestati. Successivi corsi di aggiornamento.
Specializzazioni :	Attestato di partecipazione al corso per la realizzazione di scavi profondi in città, tenuto al Politecnico di Milano.
Specializzazioni :	Attestato di partecipazione al corso per la progettazione di edifici in cemento armato e acciaio con analisi non lineari, tenuto alla facoltà di Ingegneria di Pavia
Programmi utilizzati	Ottima conoscenza dell'AutoCAD, Sap 2000, Femas, Word, Excel, PowerPoint, Photo shop e Acrobat Writer, Mastersap, cdwin, Modest, Programmi dell'Aztec meccanica delle terre, Logical soft verifiche di resistenza al fuoco, Primus, Euclide sicurezza cantieri.
Lingue straniere:	Conoscenza dell'inglese
Servizio militare:	Milite assolto avendo svolto il servizio militare dal 05/1997 al 03/1998.
Esperienze di lavoro:	Dal 01/10/2003 fino al 10/04/2004 collaborazione, con la ditta FAESULE sita in via del Madonnone n.25 a Firenze con la qualifica di tecnico, tra i lavori svolti: <ul style="list-style-type: none">○ progettazione di piscina in via di Rio Torto a Fiesole,○ redazione di verbali di visite in cantiere e di sopralluoghi fatti sia alla Corte dei Conti di Firenze che al Tribunale di Perugia (inerenti la 626/94),○ progettazione di un giunto in acciaio alle Murate. Dal 02/01/2004 fino al 14/01/2005 collaborazione, con lo Studio Tecnico LOTTI, sito in via Boni 118 a PRATO, con la qualifica di ingegnere, tra i lavori volti: <ul style="list-style-type: none">○ progettazione palazzina pluripiano,○ Progettazione delle strutture sportive della riqualificazione dell'ex discarica di Ponte a Elsa. Dal 15/01/2005 al 25/06/2007 collaborazione con lo studio tecnico Engroup s.r.l. con la qualifica di ingegnere strutturista, nel quale ho acquisito esperienza nella progettazione di travi semiprefabbricate REP, pilastri cerchiati PCM, direzione lavori. Dal 25/06/2007 ad oggi collaborazione con il Comune di Prato nel settore Mobilità, Trasporti e Grandi Infrastrutture, con la qualifica di Progettista Strutturista, Direttore lavori e Coordinatore della sicurezza in fase di progettazione ed esecuzione, oltre a svolgere la gestione dei cantieri, della coordinazione del fasi lavorative e della contabilità di cantiere.

Nel 06/04/2009 collaborazione con la Protezione Civile per la ricostruzione delle zone terremotate dell'Abruzzo, in particolar modo del Comune di San Pio delle Camere, per il quale ho ricevuto attestato.

Dal 01/04/2009 al 31/12/2012 oggi collaborazione col Ministero delle Infrastrutture e dei lavori pubblici, con la qualifica di Progettista Strutturista, Direttore lavori e Coordinatore della sicurezza in fase di progettazione ed esecuzione.

Dal 01/01/2013 ad oggi dipendente del Comune di Prato nel settore Edilizia Pubblica e Grandi infrastrutture, nel quale ho progettato e diretto lavori strutturali, svolto verifiche antincendio, redatto piani di emergenza e coordinato la sicurezza nei cantieri, per la realizzazione di ponti, scuole, parcheggi, edilizia abitativa e centri ricreativi.

Settore operativo

Strutture acciaio e cemento armato	Progettazione sismica di strutture in acciaio, cemento armato semplice e precompresso, progettazione di edifici ponti e strade con Normativa Italiana ed Europea
Sicurezza	Progettazione ed esecuzione della sicurezza in cantieri edili e stradali
Antincendio	Progettazione e DD.LL. per il perseguimento del CPI.
Gestione Commesse	Gestione di commesse e cantieri civili ed edili, in regime di D.gl n°163 del 12 aprile 2006 (Codice dei contratti pubblici), coordinamento alla progettazione e all'esecuzione delle varie attività (strutturali, impiantistiche-acustiche, architettoniche, burocratiche), durante il processo di realizzazione dell'opera.

Principali esperienze professionali

STRUTTURE

Principali Clienti

Principali progetti realizzati

Comune di Colle di val d'Elsa	Adeguamento sismico scuola elementare Buon Riposo con l'ordinanza 3274 [€ 500.000]
MEF s.r.l. Pesciatina	Progettazione strutturale della nuova sede della Mef a Lucca, edificio ad uso artigianale, magazzino, commerciale e residenziale. Comune di Lucca, in località San Vito, via [€1.200.000]

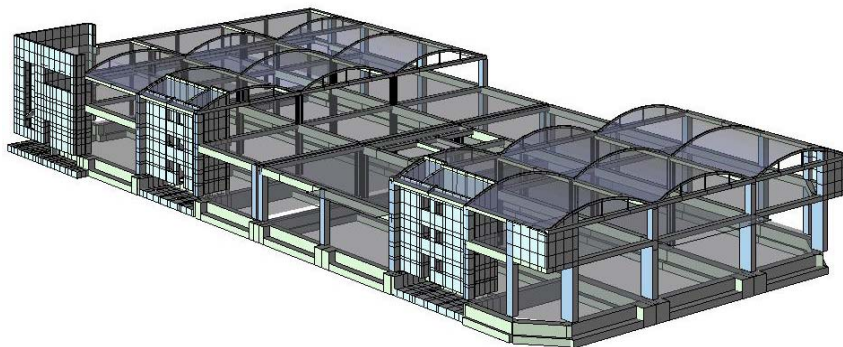

Damanhur

Studio e progettazione della cupola di copertura della Cava di Vidracco, Torino,
Dimensioni 80mx63m

[€ 1.100.000]



GIA.FI. Costruzioni spa

Progetto di edifici ad uso artigianale “Lotto 1 e 2” sito in località Antella, via
dell’Antella comune di Bagno a Ripoli, [€ 1.500.000]

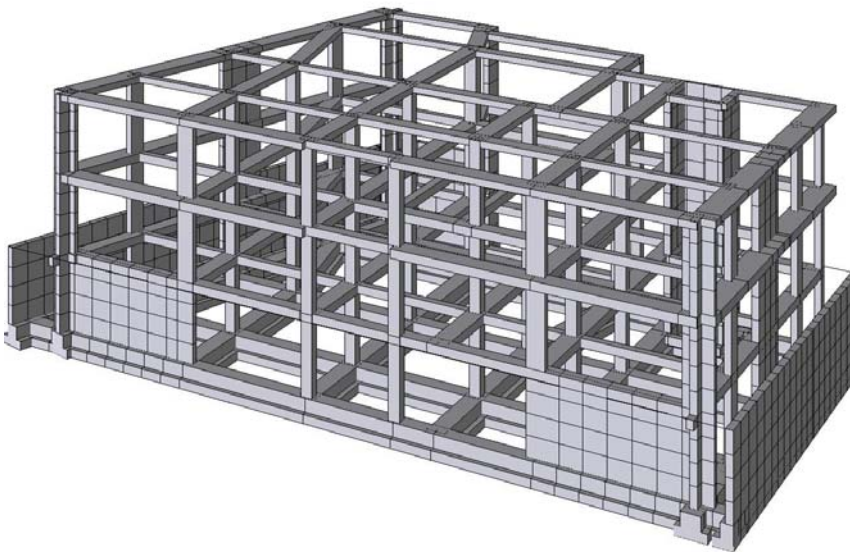

PIZZAROTTI Costruzioni spa Progettazione strutturale del Pronto Soccorso di Parma, lotto 1 e lotto 2; [€ 900.000]

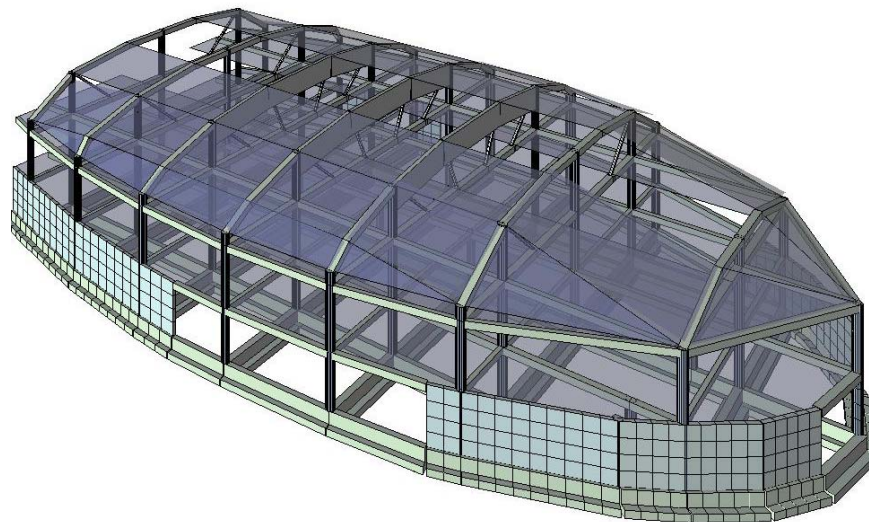

Comune di Scandicci

Progetto per la realizzazione di un parcheggio interrato e Palestra comunale, sito in località Casellina, Scandicci, Via Respighi; [€ 1.000.000]

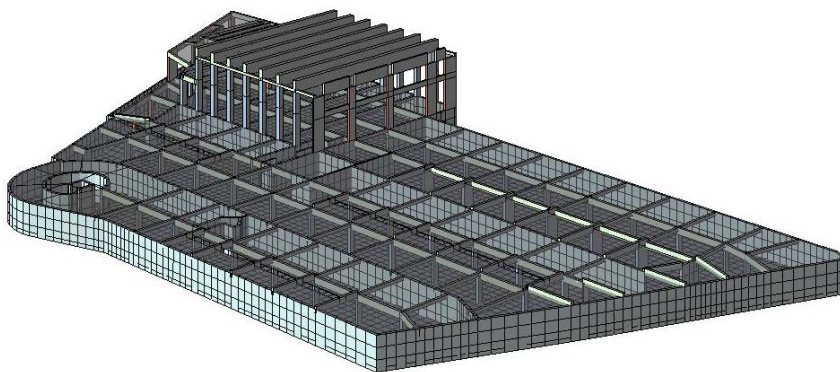

TRtoscana srl

Piano particolareggiato "Picchianti" - area servizi sr-3 costruzione edificio per attività non produttive via degli Acquaioli - Livorno loc. Picchianti; [€ 1.800.000]

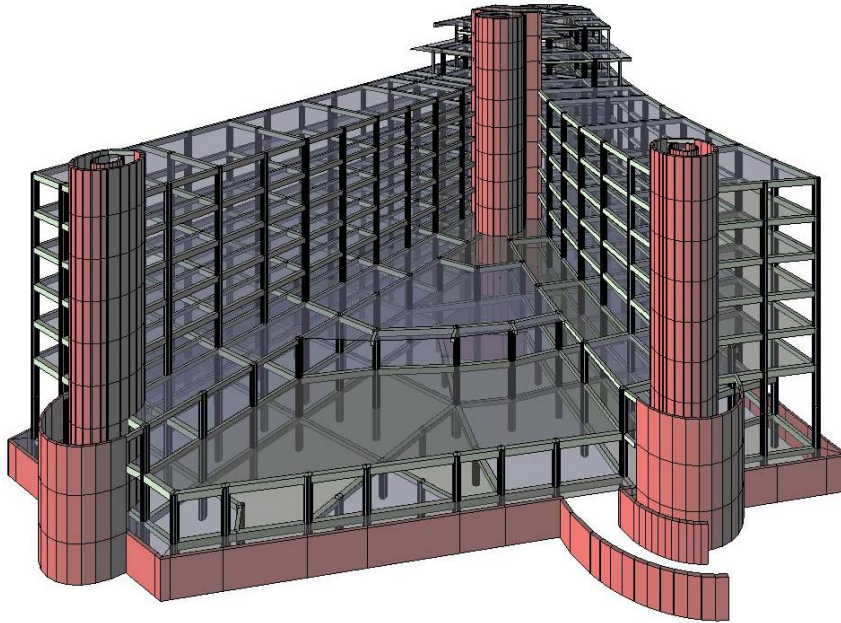

TRtoscana srl

Progetto strutturale Centro commerciale sito in Monterotondo Roma [€ 700.00]

Comune di Prato

Progetto esecutivo del sottopasso della Questura a Prato importo valori delle opere strutturali 1'700'000,00€, importo complessivo lavori 5'000'000,00€

Comune di Prato

Redazione del progetto definitivo del sottopasso tra Viale Leonardo da Vinci e Via Nenni importo lavori 5'000'000,00€

Comune di Prato

Redazione del progetto esecutivo e direzione lavori dei ponti: Casale fatticci 10m, Calicino 23m e Bardena 23m sulla seconda tangenziale per un valore di 2'000'000,00€

Comune di Prato

Collaborazione alla realizzazione del progetto Definitivo della linea tranviaria a Prato, importo lavori stimato in 50'000'000',00€

Comune di Prato

Progettazione preliminare, definitiva ed esecutiva dei Ponti Agna 45m e Medancione 34m sulla seconda tangenziale Lotto 3° Committente Comune di Prato importo complessivo lavori di 1'780'000,00€

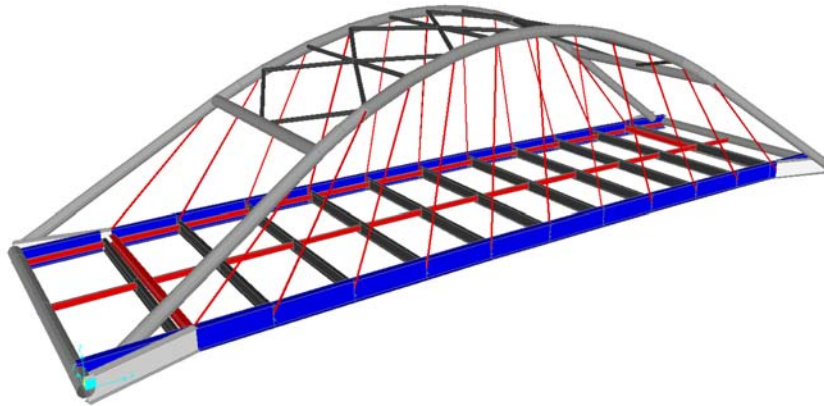

Agna Luce 45m

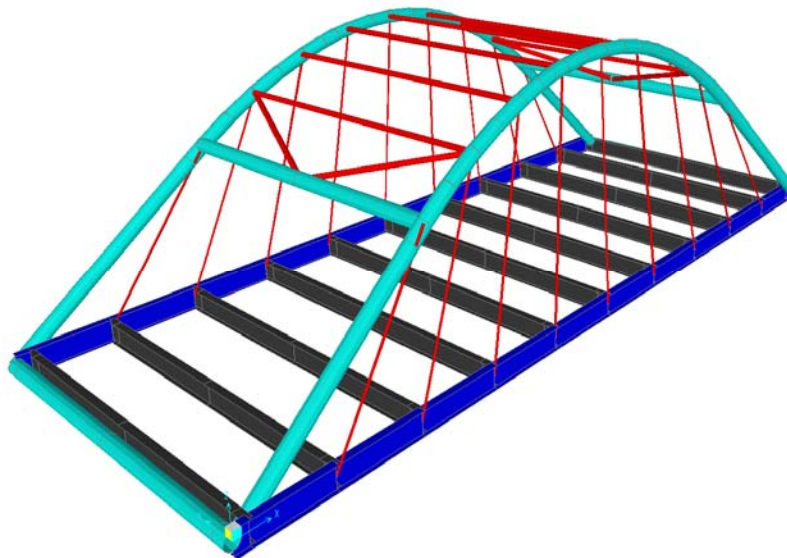

Medancione Luce 34m

Comune di Prato

Progetto preliminare per la realizzazione della fognatura industriale nei MacroloTTi a Prato importo totale delle opere 30'000'000,00€

Comune di Prato Progetto Esecutivo delle strutture del rimessaggio tram e degli uffici Prima linea tranviaria di Prato, importo lavori stimato in 1'250'000',00€

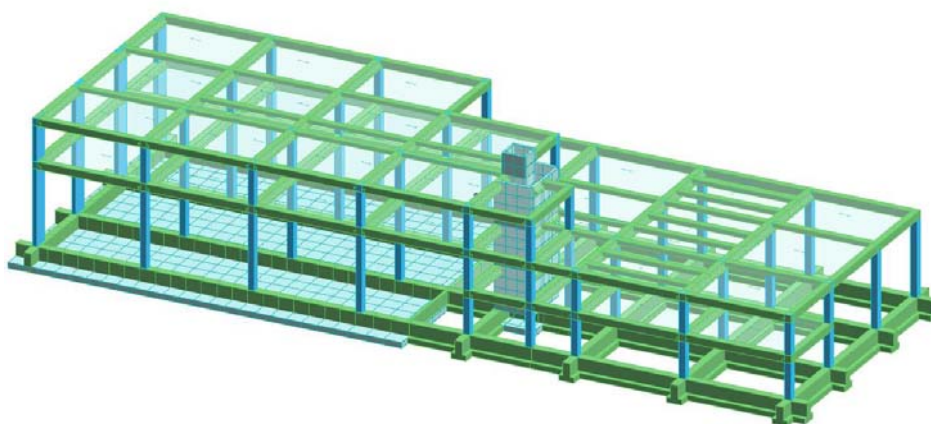

Comune di Prato Progetto preliminare definitivo esecutivo, del ponte di 30 mt sul fosso Dogaia importo totale delle opere 763'000,00€

Protezione Civile Progetto Esecutivo delle opere di Urbanizzazione dei lotti "75 e 15 alloggi" nel Comune di San Pio delle Camere importo lavori stimato in 2'200'000',00€

Protezione Civile Progetto Esecutivo e Direzione Lavori del progetto di adeguamento della "Scuola Elementare e Media" nel Comune di San Pio delle Camere importo lavori stimato in 175'000',00€

Protezione Civile Progetto Esecutivo e Direzione Lavori del progetto di adeguamento della "Scuola Materna" nel Comune di San Pio delle Camere importo lavori stimato in 200'000',00€

Casa Spa Progetto Esecutivo "Ex Cantiere Comunale" per la realizzazione di 120 alloggi nel Comune di Sesto Fiorentino, importo lavori stimato in 10'000'000',00€

Comune di Prato Progetto esecutivo e DD.LL., Scuola Ciliani importo totale delle opere 1'200'000,00€

Comune di Prato Progetto esecutivo e DD.LL., Tribuna Pista di Atletica Centro sportivo Ferraris 1'100'000,00€

Sicurezza

Principali Clienti

Principali progetti realizzati

Comune di Prato Coordinamento alla sicurezza in fase di esecuzione, per l'intervento di realizzazione del viadotto sulla seconda tangenziale di Prato Lotto 2bis. Importo dell'opera 2'492'000,00€

Comune di Prato Coordinamento alla sicurezza in fase di progettazione ed esecuzione, per l'intervento di realizzazione della seconda tangenziale Lotto 4°. Importo dell'opera 4'567'000,00€

Comune di Prato	Coordinazione in fase di progettazione e stesura delle prime indicazione in merito alle misure di sicurezza, comprensivi di computi per gli oneri della sicurezza della fognatura industriale nei Macrolotti a Prato importo totale delle opere 30'000'000,00€
Comune di Prato	Coordinamento alla sicurezza in fase di progettazione ed esecuzione, per l'intervento di realizzazione della seconda tangenziale Lotto 5°. Importo dell'opera circa 5'000'000,00€
Erifin immobiliare	Coordinamento alla sicurezza in fase di progettazione ed esecuzione, per l'intervento di realizzazione di palazzina ad uso civile abitazione. Importo dell'opera 600'000,00€
Ministero delle Infrastrutture e dei Lavori Pubblici	Coordinamento alla sicurezza in fase di esecuzione, per la ristrutturazione (opere edili e impiantistiche) della "Caserma Fadini" a Firenze. Importo dell'opera 2'000'000,00€
Ministero delle Infrastrutture e dei Lavori Pubblici	Coordinamento alla sicurezza in fase di esecuzione, per la ristrutturazione (opere edili e impiantistiche) della "Caserma Corfù Cefalonia" a Perugia. Importo dell'opera 1'000'000,00€
Prato Investe	Coordinamento alla sicurezza in fase di progettazione ed esecuzione, per l'intervento di realizzazione dell'Ampliamento della Questura di Prato. Importo dell'opera 3'600'000,00€
Banca Popolare di Vicenza	Coordinamento alla sicurezza in fase di progettazione ed esecuzione, per l'intervento di realizzazione di palazzina ad uso civile abitazione. Importo dell'opera 2'600'000,00€

Antincendio

Principali Clienti

Principali progetti realizzati

Pizzarotti	Progetto e verifica a fuoco delle strutture al fine dell'ottenimento del CPI dell'ampliamento del Nuovo Ospedale, importo lavori 900'000,00€
Comune di Prato	Progetto e verifica a fuoco delle strutture al fine dell'ottenimento del CPI di Parcheggio interrato a Iolo, importo lavori 600'000,00€
Comune di Prato	Progetto e verifica a fuoco delle strutture al fine dell'ottenimento del CPI di Struttura polivalente atta allo svolgimento di fiere, esposizioni ed eventi denominata Officina Giovani, importo lavori 600'000,00€
Comune di Prato	Progetto e verifica a fuoco delle strutture al fine dell'ottenimento del CPI di Struttura polivalente atta allo svolgimento di fiere, esposizioni ed eventi denominata Officina Giovani, importo lavori 600'000,00€
Comune di Prato	Adeguamento del parco auto della caserma dei Vigili Urbani di Prato ai fini dell'ottenimento del CPI, importo lavori 150'000,00€

Gestione di Commesse

Principali Clienti

Principali progetti realizzati

Comune di Prato	Realizzazione del sottopasso della Questura a Prato importo valori delle opere strutturali 1'700'000,00€, importo complessivo lavori 5'000'000,00€
Comune di Prato	Realizzazione del sottopasso tra Viale Leonardo da Vinci e Via Nenni importo lavori 5'000'000,00€
Comune di Prato	Realizzazione dei ponti: Casale fatticci 10m, Calicino 23m e Bardena 23m sulla seconda tangenziale per un valore di 2'000'000,00€
Comune di Prato Unione Industriali	Gestione della commessa per la progettazione preliminare, e la redazione di accordo di programma tra ATOO3, Regione Toscana, Provincia di Prato, Unione Industriali, e Gida spa, in relazione alla fognatura industriale da realizzare nei Macrolotti a Prato importo totale delle opere 30'000'000,00€
Comune di Prato	Gestione della commessa (Richiesta di Assoggettabilità, Autorizzazione Unica, Studio d'incidenza), per la progettazione e realizzazione dell'impianto fotovoltaico da 993.6 kWp in via Castruccio a Iolo – Prato importo totale delle opere 2'000'000,00€
Comune di Prato	Gestione della commessa (Richiesta di Assoggettabilità, Autorizzazione Unica, Studio d'incidenza), per la progettazione e realizzazione dell'impianto fotovoltaico da 993.6 kWp in via Pantanelle a Iolo – Prato importo totale delle opere 2'000'000,00€
Comune di Prato	Gestione della commessa (Richiesta di Assoggettabilità, Autorizzazione Unica, Studio d'incidenza), per la progettazione e realizzazione dell'impianto fotovoltaico da 993.6 kWp in via Roma – Prato importo totale delle opere 2'000'000,00€

Storiografia delle principali commesse

- Gennaio/2005 – Studio delle lesioni e conseguente intervento con cordoli di fondazione e micropali, del condomino sito in via Pisana n°521, Scandicci (FI);
- Gennaio/2005 – Studio delle strutture del Campus Frigoria a Roma;
- Febbraio/2005 – Ristrutturazione di U.I. con cambio di destinazione d'uso del seminterrato, via Roma 50 località Troghi Rignano;
- Marzo/2005 – Progetto di struttura di sostegno in tubi e giunti, per la Quinta di uno spettacolo tenuto a Palazzo Pitti nel giardino di Boboli;
- Marzo/2005 – Progettazione edificio residenziale, 4 appartamenti, Comune di Rignano sull'Arno, "Lotto 2 comparto C";
- Giugno/2005 – Adeguamento sismico scuola elementare Buon Riposo, Comune di Colle di val d'Elsa;
- Luglio/2005 – Adeguamento sismico della scuola elementare di Campiglia, Comune di Colle di val d'Elsa;
- Luglio/2005 – Ristrutturazione appartamento in via Calvi n°2 Firenze;
- Agosto/2005 – Ristrutturazione di U.I. sita in Scandicci, via Casignano n°4;
- Ottobre/2005 – Demolizione e ricostruzione ai sensi della legge regionale n°1/2005 Art. 79 comma2 lett. "d.1" di fabbricato composto da n°2 U.I. a destinazione di garage sito in Via B.Fortini 80/G;
- Ottobre /2005 – Verifica sismica ai fini di condono di un soppalco realizzato in un fabbricato ad uso garage sito in Firenze, via Segni n°7, ai sensi L 326/03 E LR 53/04;
- Ottobre /2005 – Progettazione per la realizzazione di un edificio ad uso artigianale, magazzino, commerciale e residenziale, posto nel comune di Lucca, in località San Vito, via Pesciatina;
- Dicembre/2005 – Ristrutturazione e adeguamento sismico di colonica sita in Scandicci, via del Pantano 73 con realizzazione di n°7 unità abitative;
- Gennaio /2006 – Studio e progettazione della cupola di copertura della Cava di Vidracco, Torino;
- Febbraio/2006 – Sopraelevazione della copertura della cucina al quinto piano del Grand Hotel Baglioni , sito in Firenze piazza Unità d'Italia n°6;
- Marzo/2006 – Progetto di edifici ad uso artigianale "Lotto 1 e 2" sito in località Antella, via dell'Antella comune di Bagno a Ripoli, committente Gia. Fi. Costruzioni s.p.a.;
- Aprile/2006 – Progettazione strutturale del Prontosoccorso di Parma, Impresa Pizzarotti (tutt'ora in corso);
- Aprile /2006 – Costruzione di fabbricato per civile abitazione, posto nel comune di San Miniato (PI), località Corazzano, relativo al lotton°4, primo stralcio;
- Maggio/2006 – Progettazione di villetta bifamiliare sita in Campi Bisenzio;
- Giugno/2006 – Progetto per la realizzazione di un parcheggio interrato e Palestra comunale, sito in località Casellina, Scandicci, Via Respighi;
- Luglio/2006 – Studio sismico di un edificio misto in muratura e c.a.o., per la sostituzione di un setto in c.a. con un telaio metallico, sito in Bagno a Ripoli via Peruzzi n°21;
- Agosto/2006 – Studio di resistenza a fuoco di edificio residenziale pubblico area ex Gondrand, via Reginaldo Giuliani, Comune di Firenze;
- Agosto /2006 – Ristrutturazione dell'agriturismo sito in Risalpiano, Pelago;
- Agosto /2006 – Progetto per l'ampliamento dell'edificio industriale Mef di via Panciatichi n°68, Firenze;
- Settembre/2006 – Ristrutturazione terratetto sito in via Aretina n°206, località Compibbi, comune di Fiesole;
- Settembre/2006 - Piano particolareggiato "Picchianti" - area servizi sr-3 costruzione edificio per attività non produttive via degli Acquaioli - Livorno loc. Picchianti;
- Novembre/2006 – Progettazione Albergo Paradiso Via 2 giugno 79;

- Gennaio /2007 – Studio del progetto preliminare dell’Ospedale dei Bambini di Parma, Impresa Pizzarotti;
- Gennaio /2007 – Progetto strutturale Centro commerciale sito in Monterotondo Roma;
- Gennaio /2007 – Idoneità statica Struttura commerciale “Mondo Bimbo” via Mafalda di Savoia, zona Parterre, Firenze;
- Gennaio /2007 – Ristrutturazione immobile sito in via della Scala n°45, Firenze;
- Febbraio/2007 – Costruzione di fabbricato per civile abitazione, posto nel comune di San Miniato (PI), località Corazzano, relativo al lotton°4, secondo stralcio;
- Aprile/2007 – Studio delle strutture del carcere circondariale di Savona, Impresa Pizzarotti;
- Aprile /2007 – Lottizzazione Incisa Fonte Bassa, progettazione delle strutture di 50 appartamenti e delle opere di urbanizzazione, Impresa Costruzioni Spagnoli.
- Settembre/2007 – Progetto esecutivo del sottopasso della Questura a Prato importo valori delle opere strutturali 1'700'000,00€, importo complessivo lavori 5'000'000,00€
- Settembre /2007 – Redazione del progetto esecutivo e direzione lavori dei ponti: Casale fatticci 10m, Calicino 23m e Bardena 23m sulla seconda tangenziale per un valore di 2'000'000,00€
- Ottobre/2007 – Redazione del progetto definitivo del sottopasso tra Viale Leonardo da Vinci e Via Nenni importo lavori 5'000'000,00€
- Novembre/2007 – Incarico per la Coordinazione alla sicurezza in fase di esecuzione, per l’intervento di realizzazione del viadotto sulla seconda tangenziale di Prato Lotto 2bis. Importo dell’opera 2'492'000,00€
- Novembre /2007 – Direzione lavori dell’intervento di realizzazione del viadotto sulla seconda tangenziale di Prato Lotto 2bis. Importo dell’opera 2'492'000,00€
- Novembre /2007 – Progetto preliminare per la realizzazione della fognatura industriale nei Macrolotti a Prato importo totale delle opere 30'000'000,00€
- Febbraio /2008 – Progettazione strutturale, direzione lavori e sicurezza della lottizzazione in via Casale e Faticci, Prato Ovest, importo totale delle opere 1'800'000,00€
- Novembre/2008 – Collaborazione alla realizzazione del progetto Definitivo della linea tranviaria a Prato, importo lavori stimato in 50'000'000',00€
- Dicembre/2008 – Progettazione preliminare, definitiva ed esecutiva dei Ponti Agna 45m e Medancione 34m sulla seconda tangenziale Lotto 3° Committente Comune di Prato importo complessivo lavori di 1'780'000,00€
- Gennaio /2009 – Gestione commessa e progettazione preliminare, definitiva ed esecutiva del progetto “da nomade a Cittadino” realizzazione e ristrutturazione di fabbricati ad uso civile abitazione, Committente Comune di Prato importo complessivo lavori di 600'000,00€
- Aprile /2009 – Coordinatore in fase di esecuzione per la sicurezza per il cantiere della Caserma Fadini, Committente Ministero delle Infrastrutture, importo lavori stimato in 2'000'000',00€
- Aprile /2009 - Progetto Esecutivo delle strutture del rimessaggio tram e degli uffici Prima linea tranviaria di Prato, Committente Comune di Prato importo lavori stimato in 1'250'000',00€
- Maggio/2009 - Progetto Esecutivo del ponte ad arco sul Fosso Dogaia 30m, Committente Comune di Prato 760'000,00€
- Giugno/2009 - Progetto Esecutivo delle opere di Urbanizzazione dei lotti “75 e 15 alloggi” nel Comune di San Pio delle Camere, Collaborazione con la protezione Civile importo lavori stimato in 2'200'000',00€
- Luglio/2009 - Progetto Esecutivo e Direzione Lavori del progetto di adeguamento della “Scuola Elementare e Media” nel Comune di San Pio delle Camere, Collaborazione con la protezione Civile importo lavori stimato in 175'000',00€

- Luglio /2009 – Gestione della commessa (Richiesta di Assoggettabilità, Autorizzazione Unica, Studio d'incidenza), per la progettazione e realizzazione dell'impianto fotovoltaico da 993.6 kWp in via Castruccio a Iolo – Prato, Committente Comune di Prato importo totale delle opere 2'000'000,00€
- Agosto/2009 - Progetto Esecutivo e Direzione Lavori del progetto di adeguamento della “Scuola Materna” nel Comune di San Pio delle Camere, Collaborazione con la protezione Civile importo lavori stimato in 200'000',00€
- Settembre /2009 - Gestione della commessa (Richiesta di Assoggettabilità, Autorizzazione Unica, Studio d'incidenza), per la progettazione e realizzazione dell'impianto fotovoltaico da 993.6 kWp in via Pantanelle a Iolo – Prato, Committente Comune di Prato importo totale delle opere 2'000'000,00€
- Ottobre /2009 - Gestione della commessa (Richiesta di Assoggettabilità, Autorizzazione Unica, Studio d'incidenza), per la progettazione e realizzazione dell'impianto fotovoltaico da 993.6 kWp in via Roma – Prato, Committente Comune di Prato importo totale delle opere 2'000'000,00€
- Gennaio /2010 – Progetto e DD.LL. per la realizzazione di alloggi per l'emergenza abitativa, Progetto Abitare il Mondo , Committente Comune di Prato importo totale delle opere 550'000,00€
- Marzo/2010 – Progetto e DD.LL. Coordinamento della sicurezza e Predisposizione della documentazione per il rilascio del CPI, relativo al restauro del complesso immobiliare nominato Rimessa delle Barche , nel Parco delle Cascine di Tavola, Committente Comune di Prato 1'150'000,00€
- Maggio/2010 – Coordinamento alla sicurezza in fase di progettazione ed esecuzione, per l'intervento di realizzazione dell'Ampliamento della Questura di Prato. Committente Investe Fiore. Importo dell'opera 3'600'000,00€
- Luglio/2010 – Redazione esecutivo e DD.LL. del sottopasso tra Viale Leonardo da Vinci e Via Nenni importo lavori, Committente Comune di Prato 5'000'000,00€
- Aprile/2011 – Redazione di progetto esecutivo e DD.LL. del sottopasso tra Viale Namdin e la Nuova Viabilità per l'Ospedale nuovo, Committente Comune di Prato 5'000'000,00€
- Luglio/2011 – Redazione di progetto e verifiche strutturali al fuoco, e ripristino di palazzina ad uso civile abitazione, committente Francesco Biagiotti importo opere 100'000€
- Ottobre/2011 – Coordinamento alla sicurezza in fase di esecuzione, per la ristrutturazione (opere edili e impiantistiche) della “Caserma Corfù Cefalonia” a Perugia. Committente Provveditorato Opere Pubbliche Importo dell'opera 1'000'000,00€
- Aprile/2012 – Progetto Esecutivo “Ex Cantiere Comunale” per la realizzazione di 120 alloggi nel Comune di Sesto Fiorentino, Committente Casa Spa. Importo lavori stimato in 10'000'000',00€
- Aprile/2012 – Coordinamento alla sicurezza in fase di progettazione ed esecuzione, per l'intervento di realizzazione dell'adeguamento della Ex Caserma dei Carabinieri di Via Pomeria a Prato. Committente Banca Popolare di Vicenza. Importo dell'opera 2'600'000,00€
- Settembre/2012 – Progetto e DD.LL. per la realizzazione di alloggi per l'emergenza abitativa, Progetto Si Può Fare , Committente Comune di Prato importo totale delle opere 500'000,00€
- Gennaio/2013 – Progetto esecutivo e DD.LL., Scuola Ciliani, Committente Comune di Prato importo totale delle opere 1'200'000,00€,
- Febbraio/2013 – Progetto e DD.LL. di riassetto fognario, Committente Aeronautica Militare importo totale delle opere 100'000,00€
- Luglio/2013 – Progetto esecutivo e DD.LL., Tribuna Pista di Atletica Centro sportivo Ferraris Committente Comune di Prato importo totale delle opere 1'100'000,00€

Gennaio/2014 – Progetto di adeguamento delle scuole Dalla Chiesa e Meucci Committente Comune di Prato importo totale delle opere 300'000,00€

Marzo/2014 – Adeguamento del parco auto della caserma dei Vigili Urbani di Prato ai fini dell'ottenimento del CPI, Committente Comune di Prato, importo lavori 150'000,00€

Luglio/2014 – Progetto strutturale e adeguamento dell'antincendio del complesso immobiliare denominato Officina Giovani Committente Comune di Prato importo totale delle opere 600'000,00€